# Но больше всего мы любим футбол!

Нам нравится футбол, потому что это командная игра, цель которой - забить мяч в ворота соперника. В настоящее время футбол - это самый популярный и массовый вид спорта в мире.

## Загадка:

Мяч по травке шустро скачет
От ворот и до ворот.
Бьют ногами – он не плачет,
Кто игру мне назовёт?

# Что такое футбол?

**Футбол**(англ. *Football*, «ножной мяч») — командный вид спорта, в котором целью является забить мяч в ворота соперника ногами или другими частями тела (кроме рук) большее, чем команда соперника количество раз. В настоящее время самый популярный и массовый вид спорта в мире.

История футбола началась очень давно. Так, например, и в Египте, и в Германии, и в Китае были игры, похожие на футбол. Самая удачная из них называлась *гарпастум* и придумали её итальянцы. Но когда *футбол* придумали англичане, они сразу стали популяризировать его во всех странах, включая Россию.

# ПРАВИЛА ИГРЫ В ФУТБОЛ

## РАЗМЕТКА

Разметка поля для игры производится с помощью линии. Эти линии входят в площадь которую они ограничивают Две длинные линии ограничивающие поле для игры называются боковыми линиями, две короткие линии линиями ворот Ширина всех линии не превышает 12 см(5 дюймов).

Поле для игры делится на две половины с помощью средней линии. Посередине средней линии делается отметка центра поля Вокруг нее проводится окружность радиусом 9,15м (10 ярдов).

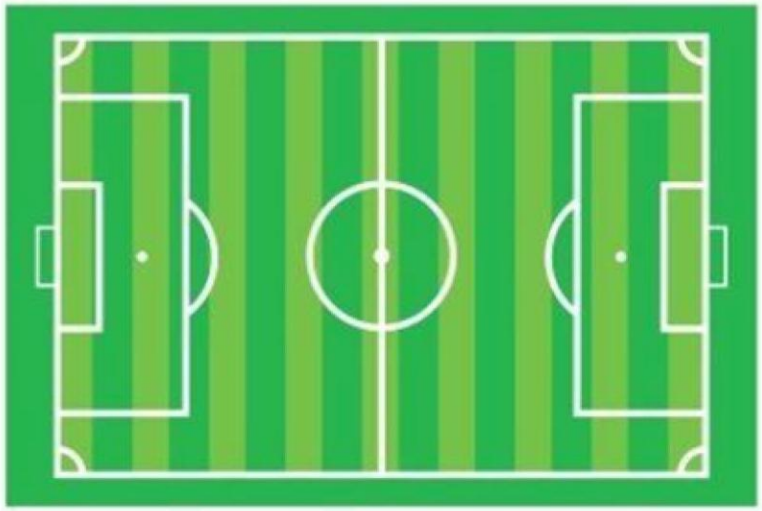

MyShared

# Правила игры в футбол

- Остальные игроки также имеют свои задачи и позиции на поле.
- Защитники располагаются в основном на своей половине поля, их задача — противодействовать нападающим игрокам противоположной команды.
- Полузащитники действуют в середине поля, их роль — помогать защитникам или нападающим в зависимости от игровой ситуации.
- Нападающие располагаются, преимущественно на половине поля соперника, основная задача — забивать голы.

# Защитник

Его основная цель — не давать нападающим противника возможности забить гол. Различают центральных, свободных и крайних защитников.

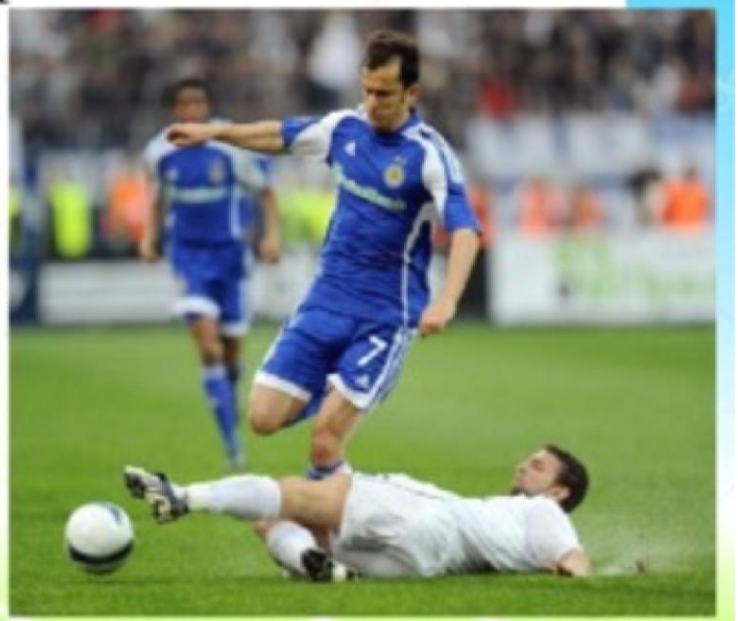

**Нападающий** — игрок, располагающийся ближе всех к воротам соперника. Его цель – забивание голов.

# Вратарь

Игрок в футболе , защищающий ворота. Единственный игрок, который может касаться мяча руками.

# Спасибо за внимание!